

# El mercado bursátil se encuentra estable

Para el período que inicia el lunes 29 de octubre y termina el jueves 01 de noviembre, el mercado bursátil relacionado con instrumentos de renta fija observó estabilidad e iliquidez.

En mercado primario, se registraron 47 operaciones de la colocación de los Certificados de Inversión Banco Agrícola emisión 5 serie A y B (se colocaron las series C y D pero su mecanismo de venta fue por ventanilla del emisor). El total negociado llegó a \$17 millones.

Al extraer las transacciones de la colocación de los Cer-

tificados de Inversión de Banco Agrícola, el total negociado corresponde a \$3,1 millones. Los títulos transados fueron los Certificados de Inversión Banco de Comercio emisión 8 serie A y de Metrocentro emisión 8 serie J (ambos con precio de 100). Asimismo, se transaron los Certificados de Inversión de Banco Agrícola emisión 4 serie A (a 100.3 a la baja) y los Eurobonos 2011 de la República de El Salvador (109.25 estable).

También se transaron los siguientes instrumentos que no son incorporados al Índice Synthesis-IRF: Eurobonos

2009 de la República de Costa Rica a un precio de 109.25 y los Bonos del Tesoro de la República de Guatemala (BOTES) serie A a un precio de 100.36.

Con estas operaciones, los retornos de los sectores medidos en los Índices Synthesis-IRF mantienen su estabilidad: el sector bancario registró 6.29%, el Fondo Social para la Vivienda 5.77%, el sector comercial 7.45% y el sector estatal 18.21%.

En suma, el retorno global del Synthesis-IRF cierra la semana en 10.56%.

## La consulta de la semana

### “Entran al Mercado de valores los Eurobonos de Guatemala 2007”

La República de Guatemala emitió el 3 de febrero de 1998 Eurobonos 2007 por un monto de \$150,000,000. La tasa de interés que devengan dichos títulos es del 8.5% fijo pagaderos semestralmente el tres de febrero y el tres de agosto de cada año y su vencimiento es el tres de agosto del 2007.

El 25 de octubre de 2001 se observaron por primera vez en El Salvador negociaciones por \$3,800,000 de Euros guatemaltecos 2007 en operaciones de internación. Los precios oscilaron entre 100.5 y 102.75.

Estos instrumentos financieros pueden ser adquiridos en la Bolsa de Valores de El Salvador a través de las casas corredoras de bolsa registradas, gracias al convenio de integración para la prestación de servicios de custodia, administración, transferencia, compensación, liquidación y otros servicios relativos a valores suscrito entre la entidad de custodia salvadoreña CEDEVAL y la bolsa de valores nacional S. A. de Guatemala.

## Semana del 29 de octubre al 2 de noviembre

En los resultados de la semana, el retorno anualizado del Synthesis-IRF alcanzó 10.56%. Al compararse con el retorno de la semana anterior, se observa una reducción, sin embargo, es importante mencionar que el retorno de la semana anterior fue al alza, mientras que durante esta semana al no registrarse movimientos importantes de precios en el mercado, los retornos se estabilizan. El retorno por sectores fue el siguiente: Bancarios 6.64% (a la baja), Comercial 7.50% (estable), Estatal 48.11% (al alza) y Fondo Social para la Vivienda 5.78% (estable).

Durante la semana se colocaron los Certificados de Inversión de Banco Agrícola emisión 5 serie A y B por un monto de \$17,000,000 con una tasa de interés de 5.19%.

En cuanto al nivel de interés nominal de los títulos, el interés nominal global del Synthesis-IRF bajó a 7.85% (7.87% la semana anterior). Por sectores, el interés nominal promedio del sector bancario fue de 6.72% (a la baja 9 puntos), el sector comercial 7.24% (estable) y el Fondo Social para la Vivienda 5.44% (estable). El sector estatal se mantiene en 9.27%.

### Retorno semanal global del Synthesis IRF

(Tasas anualizadas)

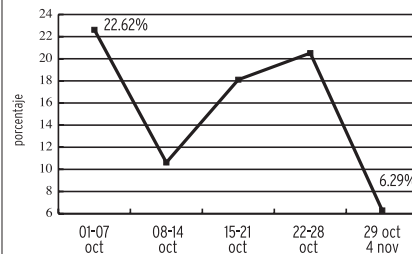

### Retorno semanal del Synthesis IRF por sector

(Tasas Anualizadas)

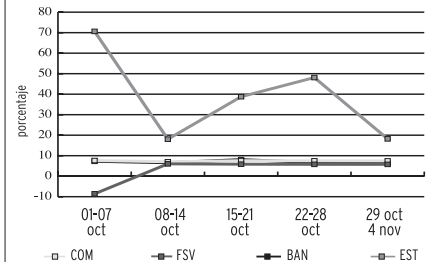

### Tasa de interés nominal global del Synthesis IRF

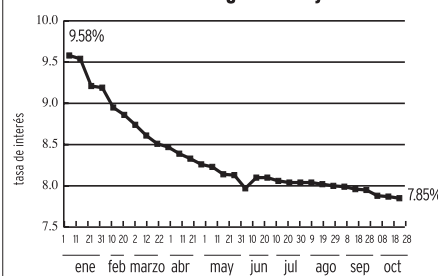

### Interés nominal por sectores Synthesis IR

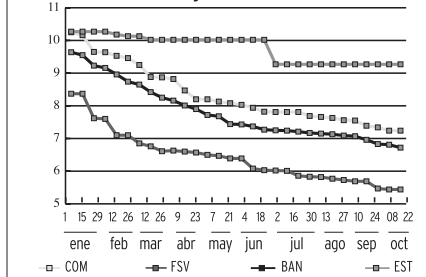

## Índices y Retornos del Synthesis-IRF

Bancarios Comercial Estatal FSV Global

### RETORNOS SEMANALES DEL SYNTHESIS-IRF (ANUALIZADOS)

01-07 Oct.	7.26%	7.64%	70.63%	-8.60%	22.62%
08-14 Oct.	6.58%	7.04%	18.04%	6.02%	10.62%
15-21 Oct.	8.09%	7.58%	38.77%	5.84%	18.11%
22-28 Oct.	6.64%	7.50%	48.11%	5.78%	20.51%
29 Oct./ 04 Nov.	6.29%	7.45%	18.21%	5.77%	10.56%

### RETORNOS MENSUALES DEL SYNTHESIS-IRF (ANUALIZADOS)

Mayo/01	8.82%	10.28%	11.44%	6.06%	9.01%
Junio/01	18.45%	14.24%	16.53%	6.93%	14.62%
Julio/01	6.83%	8.42%	12.58%	6.03%	8.67%
Agosto/01	6.94%	8.03%	97.58%	6.27%	33.58%
Septiembre/01	7.46%	7.81%	21.12%	6.10%	12.00%
Octubre	7.03%	7.44%	40.07%	2.41%	17.14%

Además del índice global y sectorial, Synthesis también elabora índices por emisión, emisor o conjunto de emisores, por instrumento o conjunto de instrumentos, así como estadísticas relacionadas con las transacciones bursátiles. La metodología, los instrumentos integrantes y valores diarios de los índices los puede encontrar en nuestra página web: [www.synthesisisci.com](http://www.synthesisisci.com)