

# Estabilidad en el mercado bursátil

A seis días de ocurrido el terrible atentado terrorista en el Centro del Comercio Mundial en Nueva York, el mercado bursátil de El Salvador se mantiene en "relativa estabilidad" en cuanto a instrumentos de renta fija se refiere.

El Índice Synthesis-IRF global cerró la semana en 10.87%.

## La consulta de la semana

### "Efectos del ataque terrorista en la bolsa de valores de El Salvador"

Muchas personas se muestran interesadas en las consecuencias que traerá el ataque sufrido por el Centro del Comercio Mundial en Nueva York al mercado bursátil salvadoreño.

Los títulos que se transan en nuestra bolsa de valores no son instrumentos sujetos de transacción en Wall Street y en El Salvador no se registran transacciones de instrumentos transados en el Mercado financiero neoyorquino, por tanto no existe una consecuencia "directa" del evento ocurrido en los Estados Unidos.

Sin embargo, ante la reducción de tasas de interés observadas el día de ayer por la Federal Reserve (FED) de los Estados Unidos, las perspectivas de corto plazo del incremento de las tasas de interés empujarán los precios de los instrumentos de renta fija al alza.

Las tasas de interés observadas en Estados Unidos son un parámetro base para el establecimiento de los niveles de tasas de interés locales y los movimientos observados tienen efectos directos en nuestros mercados bursátiles. Ahora bien, si la desaceleración de la economía norteamericana se profundiza, es posible que se incremente el riesgo percibido para los títulos latinoamericanos producto de la estrecha relación comercial con Estados Unidos.

El sector bancario tuvo un ligero descenso producto de precios a la baja de los Certificados de Inversión de Banco Cuscatlán emisión 6 serie B (precio bajó de 100.1 a 98.68) y los Certificados de Inversión Ahorromet Scotiabank emisión 5 serie I (de 100.81 a 100.49).

Por el contrario, el sector estatal tuvo un leve aumento producto de transacciones de Eurobonos 2011, cuyo precio osciló entre 107.43 y 107.5. El total transado de dicho instrumento bursátil durante la semana fue de \$6.4 millones, observándose una marcada reducción de los volúmenes transados.

## Retorno semanal global del Synthesis IRF

(Tasas anualizadas)

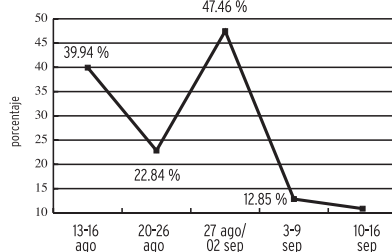

## Retorno semanal del Synthesis IRF por sector

(Tasas Anualizadas)

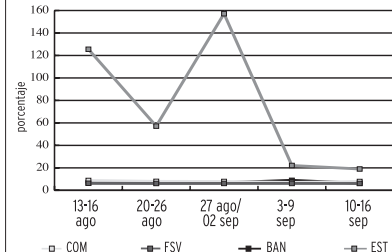

## Tasa de interés nominal global del Synthesis IRF

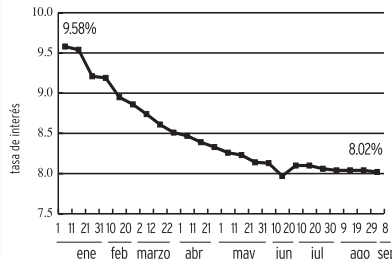

## Interés nominal por sectores Synthesis IR

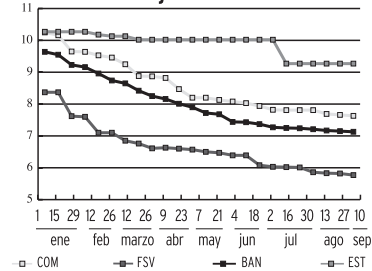

## Semana del 10 al 16 de septiembre

En los resultados de la semana, el retorno anualizado del Synthesis-IRF alcanzó 10.87, registrando una reducción del rendimiento de 198 puntos porcentuales (100 puntos porcentuales equivalen a 1%). El retorno por sectores fue el siguiente: bancario 6.32% (a la baja), comercial 7.88% (estable), estatal 19.01% (al alza) y Fondo Social para la Vivienda 6.13% (estable). Los certificados de inversión de Banco Cuscatlán emisión 6 serie B y los de Ahorromet Scotiabank emisión 5 serie I fueron los títulos de la semana que se dieron a la baja, mientras que los Certificados de Inversión de BanCo emisión 6 serie F y los Eurobonos 2011 tuvieron ligeros aumentos de precio.

Los demás sectores se mantuvieron estables.

Durante la semana se colocaron los Certificados de Inversión de Metrocentro emisión 8 serie I. No se dieron vencimientos.

En cuanto al nivel de interés de los títulos, el nominal global del Synthesis-IRF bajó a 8.02% (8.04% la semana anterior). Por sectores, el interés nominal promedio del sector bancario fue de 7.13%, el sector comercial 7.63% y el Fondo Social para la Vivienda 5.77%. El sector estatal se mantiene en 9.27%.

## Indices y Retornos del Synthesis-IRF

Bancarios Comercial Estatal FSV Global

### RETORNOS SEMANALES DEL SYNTHESIS-IRF (ANUALIZADOS)

6-12 Agosto	7.34%	8.06%	105.30%	6.36%	35.29%
13-19 Agosto	6.65%	8.08%	125.53%	6.32%	39.94%
20-26 Agosto	6.77%	7.99%	57.14%	6.12%	22.84%
27/Ago-2 Sept.	6.78%	7.91%	157.14%	6.16%	47.46%
03/09 Sept.	8.92%	7.05%	22.13%	6.15%	12.85%
10-16 Agosto	6.32%	7.88%	19.01%	6.13%	10.87%

### RETORNOS MENSUALES DEL SYNTHESIS-IRF (ANUALIZADOS)

Enero/01	13.88%	10.94%	13.68%	8.72%	12.40%
Febrero/01	8.40%	10.02%	10.59%	7.48%	8.92%
Marzo/01	7.43%	9.54%	19.45%	6.91%	11.48%
Abril/01	8.83%	7.73%	18.36%	6.35%	11.46%
Mayo/01	8.82%	10.28%	11.44%	6.06%	9.01%
Junio/01	18.45%	14.24%	16.53%	6.93%	14.62%
Julio/01	6.83%	8.42%	12.58%	6.03%	8.67%
Agosto/01	6.94%	8.03%	97.58%	6.27%	33.58%

Además del índice global y sectorial, Synthesis también elabora índices por emisión, emisor o conjunto de emisores, por instrumento o conjunto de instrumentos, así como estadísticas relacionadas con las transacciones bursátiles. La metodología, los instrumentos integrantes y valores diarios de los índices los puede encontrar en nuestra página web: [www.synthesisisci.com](http://www.synthesisisci.com)